

2 ทุนวิจัย ประจำปีงบประมาณ 2561

ในปีงบประมาณ 2561 คณะแพทยศาสตร์
มีโครงการวิจัยที่ได้รับทุนสนับสนุนจากภายในสถาบัน
และทุนสนับสนุนจากภายนอกสถาบัน ซึ่งรวมทั้งจากผู้ผลิตเวชภัณฑ์
จำนวนทั้งสิ้น 274 โครงการ เป็นเงิน 225,734,506.82 บาท

มีอาจารย์และนักวิจัยประจำ ที่ได้รับทุนทำวิจัย รวม 245 คน
จำแนกเป็นแหล่งทุนภายในสถาบัน จำนวน 215 คน
และภายนอกสถาบัน จำนวน *92 คน

(*อาจารย์ 1 ท่านหากได้รับทุนทั้งภายในและภายนอก ให้นับว่าได้รับทุนจากภายนอก : เกณฑ์จากกองแผนงาน มช.)



ทุนสนับสนุนภายในสถาบัน เป็นเงิน	195 51,815,481	โครงการ บาท
- ทุนสนับสนุนจากคณะฯ เป็นเงิน	174 23,421,081	โครงการ บาท
- งบประมาณแผ่นดิน เป็นเงิน	8 7,914,400	โครงการ บาท
- ทุนพัฒนานักวิจัยรุ่นใหม่ มช. เป็นเงิน	1 150,000	โครงการ บาท
- ทุนโครงการพัฒนาศูนย์ความเป็นเลิศ มช. เป็นเงิน	9 18,080,000	โครงการ บาท
- Matching fund คณะสมทบเป็นเงิน	3 900,000	โครงการ บาท
มช.สมทบเป็นเงิน	1,350,000	บาท
ทุนสนับสนุนภายนอกสถาบัน เป็นเงิน	79 173,919,025.82	โครงการ บาท
- แหล่งทุนไม่หวังผลกำไร เป็นเงิน	42 75,047,173	โครงการ บาท
- ผู้ผลิตเวชภัณฑ์ เป็นเงิน	37 98,871,852.82	โครงการ บาท



งบประมาณคณะแพทยศาสตร์ เพื่อเป็นทุนทำวิจัย

คณะแพทยศาสตร์ ได้จัดได้จัดสรรงบประมาณเพื่อสนับสนุนการวิจัยของคณาจารย์และบุคลากรอย่างต่อเนื่องทุกปี ตามตารางที่ 2-1 โดยในปีงบประมาณ 2561 ได้จัดสรรงบประมาณไว้ 30,000,000 บาท สำหรับการวิจัยเป็นเงิน 24,321,081 บาท คิดเป็นร้อยละ 81.07 ของงบประมาณที่ตั้งไว้ ที่เหลือเป็นค่าตอบแทนคณะกรรมการด้านการวิจัยค่าสนับสนุนการพัฒนาคณะกรรมการชุดต่างๆ ค่าใช้จ่ายในการจัดอบรม/ประชุม/สัมมนาด้านการวิจัย และค่าสนับสนุนการพัฒนาบุคลากรด้านการวิจัยตลอดจนการดำเนินงานที่เป็นการสนับสนุนกิจกรรมงานวิจัยเพื่อให้เป็นไปตามยุทธศาสตร์ของคณะฯ

ตารางที่ 2 – 1 งบประมาณคณะแพทยศาสตร์ เพื่อสนับสนุนการทำวิจัย ระหว่างปีงบประมาณ 2557–2561

	2557	2558	2559	2560	2561
งบประมาณใช้จ่าย	13,695,124	14,408,533	18,660,087.50	22,226,683	24,321,081
จำนวนโครงการ	130	133*	138*	151*	177*

หมายเหตุ *

* ปี 2558 มีทุนสมทบ (Matching fund) ของคณะ จำนวน 2 โครงการ

1. รองศาสตราจารย์ ดร.วิโรจน์ ต้นติเวชอภิกุล 300,000 บาท
2. อาจารย์ ดร.นพ.เกริกวิชช์ ศิลปวิทยาทร 300,000 บาท

* ปี 2559 มีทุนสมทบ (Matching fund) ของคณะ จำนวน 1 โครงการ

1. ผู้ช่วยศาสตราจารย์ ดร.ชุตินา ศรีมะเร็ง 300,000 บาท

* ปี 2560 มีทุนสมทบ (Matching fund) ของคณะ จำนวน 3 โครงการ

1. ผู้ช่วยศาสตราจารย์ ดร.อนุสรณ์ ลังกาพินธ์ 300,000 บาท
2. ผู้ช่วยศาสตราจารย์ ดร.จิราภรณ์ ไตรรัตน์ 300,000 บาท
3. รองศาสตราจารย์ ดร.พญ.ลักขณา ไทยเครือ 48,000 บาท

* ปี 2561 มีทุนสมทบ (Matching fund) ของคณะ จำนวน 3 โครงการ

1. รองศาสตราจารย์ นพ.กิตติภัต เจริญขวัญ 300,000 บาท
2. ผู้ช่วยศาสตราจารย์ ดร.วาสนา ปรัชญาสกุล 300,000 บาท
3. ดร.ศิริพงษ์ ปาลี 300,000 บาท



กราฟที่ 2-1 แสดงจำนวนโครงการวิจัยและจำนวนเงินทุนทั้งภายใน และภายนอก (แหล่งทุนไม่หวังผลกำไร และ ผู้ผลิตเวชภัณฑ์) ประจำปีงบประมาณ 2561

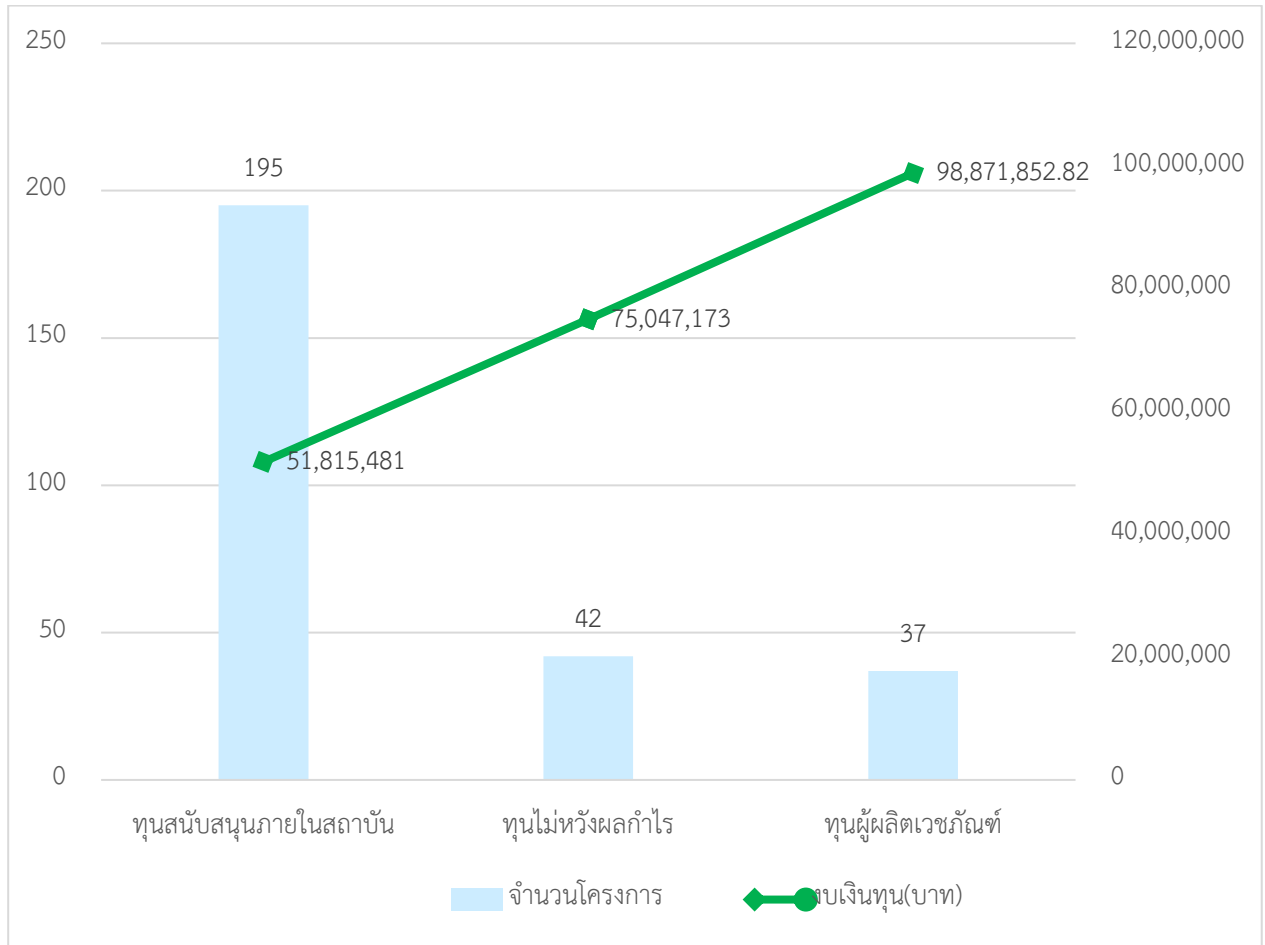

จากกราฟที่ 2 – 1 พบว่าคณะแพทยศาสตร์ มหาวิทยาลัยเชียงใหม่ มีจำนวนโครงการวิจัยรวมทั้งหมด 274 โครงการ งบประมาณเงินทุนที่ได้รับทั้งหมด จำนวน 225,734,506.82 บาท จำแนกได้ดังนี้

- ทุนภายในสถาบัน จำนวน 195 โครงการ งบประมาณเงินทุน จำนวน 51,815,481.00 บาท
- แหล่งทุนไม่หวังผลกำไร จำนวน 42 โครงการ รวมจำนวนเงินทุน จำนวน 75,047,173.00 บาท
- แหล่งทุนผู้ผลิตเวชภัณฑ์ จำนวน 37 โครงการ รวมจำนวนเงินทุน จำนวน 98,871,852.82 บาท