

ข้อมูลทุนวิจัย ประจำปีงบประมาณ 2549



ในปีงบประมาณ 2549 คณะแพทยศาสตร์มีโครงการวิจัยที่ได้รับทุนสนับสนุนจากคณะฯ และทุนสนับสนุนจากภายนอกคณะรวมผู้ผลิตเภสัชภัณฑ์ จำนวนทั้งสิ้น 127 โครงการ เป็นเงิน 67,410,307.74 บาท

● แยกเป็นทุนสนับสนุนจากคณะฯ เป็นเงิน	46* 7,520,226.30	โครงการ บาท
● ทุนสนับสนุนภายนอกคณะ เป็นเงิน	81 59,890,081.44	โครงการ บาท
- ไม่รวมทุนจากผู้ผลิตเภสัชภัณฑ์ เป็นเงิน	24 35,655,791.44	โครงการ บาท
- ทุนจากผู้ผลิตเภสัชภัณฑ์ เป็นเงิน	57 24,234,290	โครงการ บาท

หมายเหตุ : * ประกอบด้วยทุนอุดหนุนการวิจัย 44 โครงการ และทุนอุดหนุนการจัดสัมมนาภาควิชาศัลยศาสตร์ 2 โครงการ

(แยกรายละเอียดตามภาควิชา/หน่วยงาน จำนวนเงิน และจำนวนโครงการวิจัยที่ได้รับทุนจำแนกตามลักษณะของงานวิจัย ดังตารางที่ 2-1 ถึง 2-3 หน้า 2-2 ถึง 2-6)

ตารางที่ 2-1 แสดงจำนวนโครงการวิจัยและจำนวนเงินทุนวิจัยจำแนกตามภาควิชาและแหล่งทุน
ปีงบประมาณ 2549 โดยยังไม่นับรวมโครงการที่สนับสนุนโดยผู้ผลิตเภสัชภัณฑ์

ภาควิชา/หน่วยงาน	จำนวน งานวิจัย (ร้อยละ)	จำนวนทุน และจำนวนเงิน						จำนวนเงินรวม
		ทุนของคณะ*		ทุนนอกคณะ				
		จำนวน ทุน	จำนวน เงินทุน	จำนวน ทุน	จำนวน เงินทุน	จำนวนทุน จากผู้ผลิต เภสัชภัณฑ์	จำนวน เงินทุน	
1. กุमारเวชศาสตร์	3(2.4)	2	214,548	1	5,141,680.44			5,356,228.44
2. จักษุวิทยา	5(3.9)	4	103,102			1	119,900	223,002
3. จิตเวชศาสตร์	1(0.8)	-	-			1	29,040	29,040
4. จุลชีววิทยา	10(7.9)	6	1,175,140	4	2,810,380			3,985,520
5. ชีวเคมี	10(7.9)	4	2,350,374.30	6	15,958,651			18,309,025.30
6. นิติเวชศาสตร์	2(1.6)	-	-	2	3,545,110			3,545,110
7. ประสาทวิทยา	4(3.1)	3	589,500	1	1,200,000			1,789,500
8. เภสัชวิทยา	5(3.9)	-	-	1	1,200,000	4	1,463,000	2,663,000
9. รังสีวิทยา	2(1.6)					2	2,508,000	2,508,000
10. วิทยาศาสตร์สุขภาพ	2(1.6)	2	204,525	-	-			204,525
11. เวชศาสตร์ ครอบครัว	2(1.6)	-	-	2	1,571,300			1,571,300
12. เวชศาสตร์ชุมชน	2(1.6)	-	-	2	845,470			845,470
13. ศัลยศาสตร์	11(8.7)	4	264,200	-	-	7	876,900	1,141,100
14. สรีรวิทยา	11(8.7)	8	1,564,000	3	2,160,000			3,724,000
15. สูติฯและนรีเวชฯ	8(6.3)	2	375,050	2	1,223,200	4	2,135,040	3,733,290
16. โสต ศอ นาสิก	1(0.8)	1	10,600	-	-	-	-	10,600
17. ออร์โธปิดิกส์	3(2.4)	-	-	-	-	3	1,998,300	1,998,300
18. อายุรศาสตร์	35(27.6)	3	533,820	-	-	32	14,738,110	15,271,930
19. หน่วยงานที่มีใช้ ภาควิชา	10(7.9)	7	135,367	-	-	3	366,000	501,367
รวม	127(100.0)	46	7,520,226.30	24	35,655,791.44	57	24,234,290	67,410,307.74

* ทุนของคณะ ประกอบด้วยโครงการวิจัยที่ได้รับทุนอุดหนุนของคณะจำนวน 45 โครงการ รวม
เงินทุน 7,314,426.30 บาท และโครงการวิจัยที่ได้รับทุนนายแพทย์สมาน ชุนถนอม จำนวน 1
โครงการ จำนวนเงินทุน 205,800 บาท

กราฟที่ 2-1 แสดงภาพรวมของจำนวนโครงการวิจัยที่ได้รับทุนสนับสนุนจากคณะแพทยศาสตร์ ทุนสนับสนุนภายนอกคณะ และจำนวนเงินทุนวิจัย ปีงบประมาณ 2549

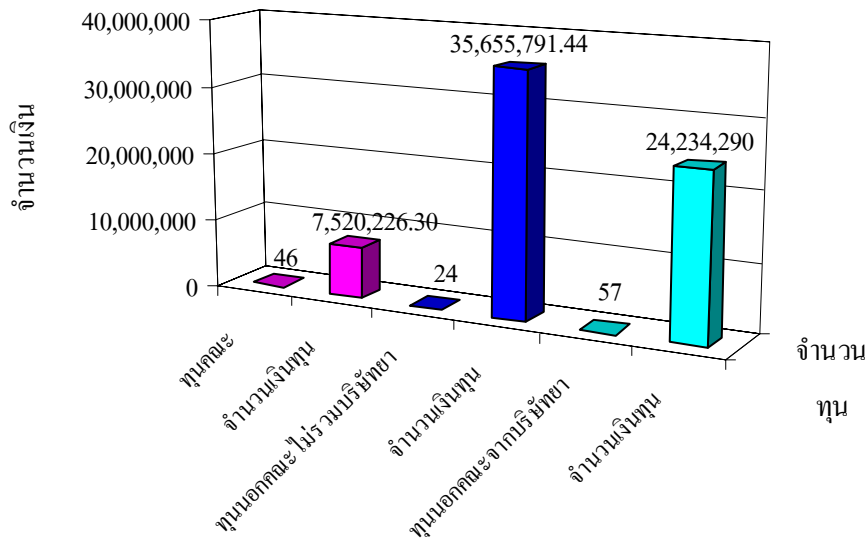

จาก 19 ภาควิชา/หน่วยงาน ที่ดำเนินงานวิจัยโดยมีจำนวนโครงการวิจัยทั้งหมด 127 โครงการ เป็นโครงการที่ได้รับทุนสนับสนุนจากคณะแพทยศาสตร์ จำนวน 46 โครงการ เป็นเงิน 7,520,226.30 บาท เป็นโครงการวิจัยที่ได้รับทุนสนับสนุนจากภายนอกคณะ จำนวน 24 โครงการ เป็นเงิน 35,655,791.44 บาท และเป็นโครงการวิจัยที่ได้รับทุนสนับสนุนจากภายนอกคณะจากผู้ผลิตเภสัชภัณฑ์ จำนวน 57 โครงการ เป็นเงิน 24,234,290 บาท ภาควิชาที่มีจำนวนโครงการวิจัยมากที่สุด คือ ภาควิชาอายุรศาสตร์ จำนวน 35 โครงการ คิดเป็นร้อยละ 27.6 ของจำนวนโครงการวิจัยทั้งหมด โดยได้รับทุนสนับสนุนจากคณะฯ 3 โครงการ ทุนสนับสนุนจากภายนอกคณะ 32 โครงการ

ตารางที่ 2-2 แสดงจำนวนเงินที่ใช้ในโครงการวิจัยที่ได้รับทุนสนับสนุนจากคณะแพทยศาสตร์
จำแนกตามภาควิชา และประเภทของค่าใช้จ่าย ปีงบประมาณ 2549

ภาควิชา/ หน่วยงาน	จำนวน งานวิจัย (เรื่อง)	ประเภทของค่าใช้จ่าย							รวม
		จ้างชั่วคราว	ตอบแทน	ใช้สอย	วัสดุ	ครุภัณฑ์	อื่นๆ	จัดทำ รายงาน	
1. กุมารเวชศาสตร์	2(4.3)	0	12,000	0	199,548	0	0	3,000	214,548
2. จักษุวิทยา	4(8.7)	15,000	53,000	0	12,602	0	10,500	12,000	103,102
3. จุลชีววิทยา	6(13.0)	58,000	0	53,000	942,140	0	81,000	41,000	1,175,140
4. ชีวเคมี	4(8.7)	144,000	50,000	789,649.30	604,387	731,900	0	30,438	2,350,374.30
5. ประสาทวิทยา	3(6.5)	0	10,000	27,200	522,800	0	0	29,500	589,500
6. วิสัญญีวิทยา	2(4.3)	0	0	0	198,525	0	0	6,000	204,525
7. ศัลยศาสตร์	4(8.7)	108,000	7,200	48,000	48,000	0	40,000	13,000	264,200
8. สรีรวิทยา	8(17.4)	90,800	0	96,700	1,335,400	0	3,100	38,000	1,564,000
9. สูติฯและนรีเวชฯ	2(4.3)	30,000	0	0	330,050	0	0	15,000	375,050
10. โสต ศอ นาสิก	1(2.2)	0	0	10,600	0	0	0	0	10,600
11. อายุรศาสตร์	3(6.5)	3,500	12,600	241,740	252,180	0	13,000	10,800	533,820
12. หน่วยงานที่มีใช้ ภาควิชา	7(15.2)	24,000	6,000	53,857	21,170	0	9,340	21,000	135,367
รวม	46(100)	473,300	150,800	1,320,746.30	4,466,802	731,900	156,940	219,738	7,520,226.30

กราฟที่ 2-2 แสดงภาพรวมจำนวนโครงการวิจัยที่ได้รับทุนสนับสนุนจากคณะแพทยศาสตร์
จำแนกตามหมวดค่าใช้จ่ายต่างๆ

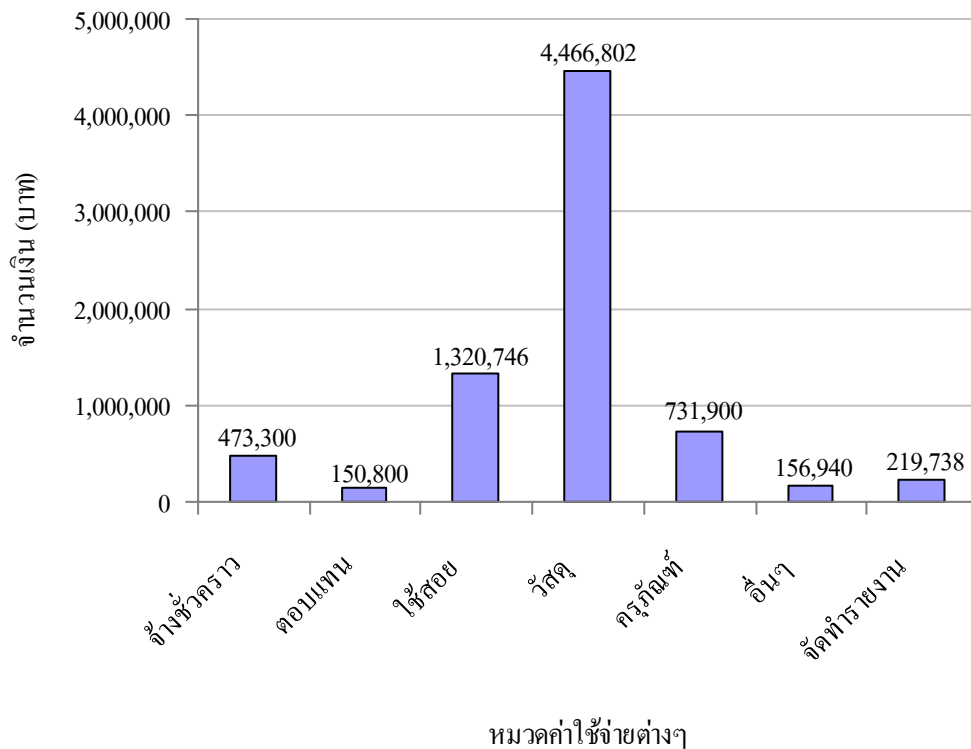

จาก 12 ภาควิชาและหน่วยงาน พบว่า ภาควิชาสรีรวิทยามีจำนวนโครงการที่ได้รับทุนสนับสนุนจากคณะฯ มากที่สุด คือ 8 โครงการ คิดเป็นร้อยละ 17.4 ของจำนวนงานวิจัยทั้งหมด มีการใช้ทุนจำนวน 1,564,000 บาท เมื่อดูโดยภาพรวมทุนที่ได้รับจะเป็นค่าใช้จ่ายในส่วนของวัสดุสูงสุด

ตารางที่ 2-3 แสดงจำนวนโครงการวิจัยจำแนกตามลักษณะของงานวิจัย และงบประมาณที่ใช้ใน
ปีงบประมาณ 2549

ลักษณะของงานวิจัย	จำนวนงานวิจัย (ร้อยละ)	จำนวนเงินทุน(บาท)
1. วิทยานิพนธ์ปริญญาโท/ปริญญาเอก	15(11.8)	2,060,277
2. วิทยานิพนธ์แพทย์ต่อยอด	1(0.8)	54,172
3. วิทยานิพนธ์แพทย์ประจำบ้าน	4(3.1)	312,525
4. ไม่ใช่วิทยานิพนธ์	41(32.3)	34,001,463.74
5. ที่ปรึกษาโครงการ/ว่าจ้างทำวิจัย	4(3.1)	4,347,580
6. โครงการนักวิจัยรุ่นใหม่	5(3.9)	2,400,000
7. โครงการจากผู้ผลิตเภสัชภัณฑ์	57(44.9)	24,234,290
รวม	127(100.0)	67,410,307.74

กราฟที่ 2-3 แสดงภาพรวมจำนวนโครงการวิจัยจำแนกตามลักษณะของงานวิจัย และงบประมาณ
ที่ใช้ ปีงบประมาณ 2549

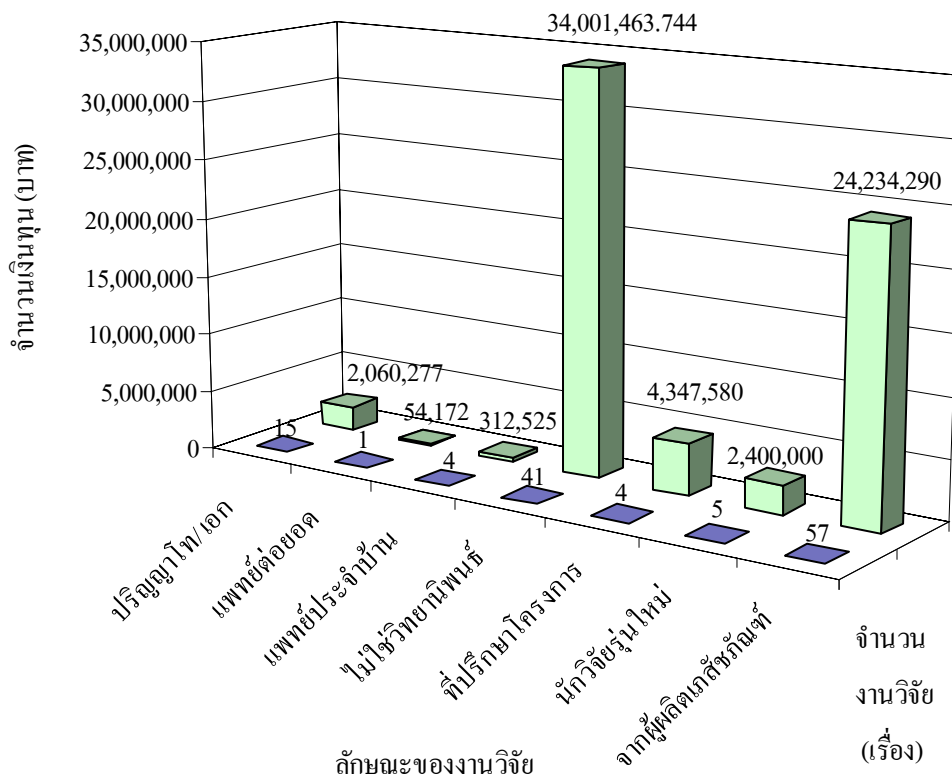

จากโครงการวิจัย 127 เรื่อง เมื่อจำแนกโครงการวิจัยตามลักษณะของงานวิจัย พบว่า ส่วนใหญ่เป็นเป็นโครงการที่ได้รับทุนจากผู้ผลิตเภสัชภัณฑ์ จำนวน 57 เรื่อง คิดเป็นร้อยละ 44.9 จำนวนเงินที่ใช้คือ 24,234,290 บาท