

## ข้อมูลทุนวิจัย ประจำปีงบประมาณ 2548



ในปีงบประมาณ 2548 คณะแพทยศาสตร์มีโครงการวิจัยที่ได้รับทุนสนับสนุนจากคณะฯ และทุนสนับสนุนจากภายนอกคณะที่มีใช้ผู้ผลิตเภสัชภัณฑ์ จำนวนทั้งสิ้น 87 โครงการ เป็นเงิน 30,387,471 บาท

• แยกเป็นทุนสนับสนุนจากคณะฯ	67	โครงการ
เป็นเงิน	9,947,822	บาท
• ทุนสนับสนุนภายนอกคณะ	20	โครงการ
เป็นเงิน	20,439,649	บาท

(แยกรายละเอียดตามภาควิชา/หน่วยงาน จำนวนเงิน และจำนวนโครงการวิจัยที่ได้รับทุนจำแนกตามลักษณะของงานวิจัย ดังตารางที่ 2-1 ถึง 2-3 หน้า 2-2 ถึง 2-6)

ตารางที่ 2-1 แสดงจำนวนโครงการวิจัยและจำนวนเงินทุนวิจัยจำแนกตามภาควิชาและแหล่งทุน  
ปีงบประมาณ 2548

ภาควิชา/หน่วยงาน	จำนวน งานวิจัย (ร้อยละ)	จำนวนทุน และจำนวนเงิน				จำนวนเงิน รวม
		ทุนของคณะ*	จำนวน เงินทุน	นอกคณะ	จำนวน เงินทุน	
1. กุมารเวชศาสตร์	4(4.6)	4	1,034,700	-	-	1,034,700
2. จักษุวิทยา	1(1.1)	1	18,000	-	-	18,000
3. จุลชีววิทยา	9(10.3)	3	852,957	6	2,488,040	3,340,997
4. ชีวเคมี	13(14.9)	9	2,783,688	4	7,450,620	10,234,308
5. นิติเวชศาสตร์	4(4.6)	4	356,592	-	-	356,592
6. ประสาทวิทยา	8(9.2)	7	784,346	1	480,000	1,264,346
7. พยาธิวิทยา	3(3.4)	3	621,978	-	-	621,978
8. เกศัชวิทยา	2(2.3)	1	137,397	1	480,000	617,397
9. รังสีวิทยา	2(2.3)	2	65,000	-	-	65,000
10. วิสัญญีวิทยา	3(3.4)	3	54,310	-	-	54,310
11. เวชศาสตร์ชุมชน	3(3.4)	-	-	3	7,321,930	7,321,930
12. ศัลยศาสตร์	5(5.7)	4	211,500	1	316,000	527,500
13. สรีรวิทยา	5(5.7)	5	897,642	-	-	897,642
14. สูติฯและนรีเวชฯ	7(8.0)	4	818,652	3	1,803,059	2,621,711
15. โสต ศอ นาสิกวิทยา	1(1.1)	1	53,000	-	-	53,000
16. ออร์โทปิดิกส์	1(1.1)	1	58,700	-	-	58,700
17. อายุรศาสตร์	8(9.2)	8	994,625	-	-	994,625
18. หน่วยงานที่มีใช้ภาควิชา	8(9.2)	7	204,735	1	100,000	304,735
<b>รวม</b>	<b>87 (100.0)</b>	<b>67</b>	<b>9,947,822</b>	<b>20</b>	<b>20,439,649</b>	<b>30,387,471</b>

\* ทุนของคณะ ประกอบด้วยโครงการวิจัยที่ได้รับทุนอุดหนุนของคณะจำนวน 66 โครงการ รวม  
เงินทุน 9,897,822 บาท และโครงการวิจัยที่ได้รับทุนจุลวิจัย 1 โครงการ จำนวนเงินทุน 50,000  
บาท

กราฟที่ 2-1 แสดงภาพรวมของจำนวนโครงการวิจัยที่ได้รับทุนสนับสนุนจากคณะแพทยศาสตร์ ทุนสนับสนุนภายนอกคณะ และจำนวนเงินทุนวิจัย ปีงบประมาณ 2548

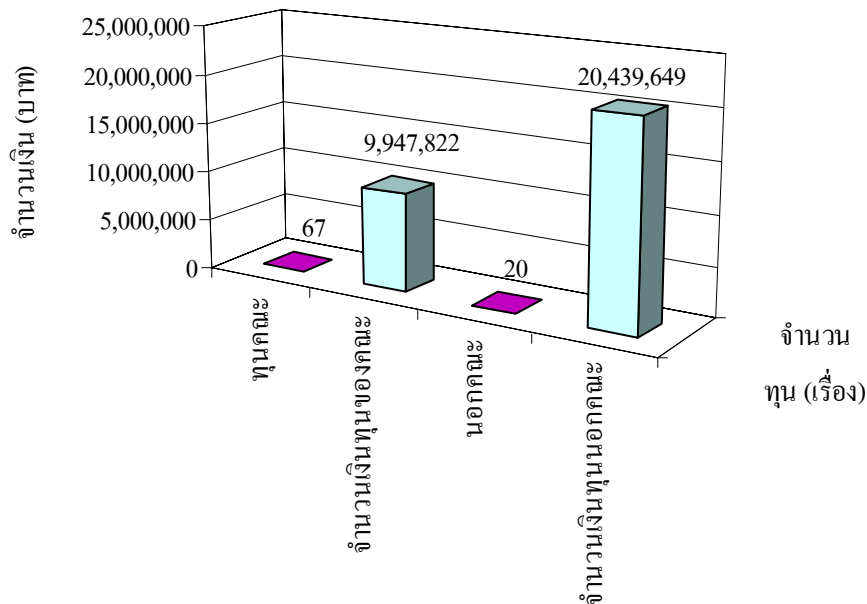

จาก 18 ภาควิชา/หน่วยงาน ที่ดำเนินงานวิจัยโดยมีจำนวนโครงการวิจัยทั้งหมด 87 โครงการ เป็นโครงการที่ได้รับทุนสนับสนุนจากคณะแพทยศาสตร์ จำนวน 67 โครงการ เป็นเงิน 9,947,822 บาท และเป็นโครงการวิจัยที่ได้รับทุนสนับสนุนจากภายนอกคณะ จำนวน 20 โครงการ เป็นเงิน 20,439,649 บาท ภาควิชาที่มีจำนวนโครงการวิจัยมากที่สุด คือ ภาควิชาชีวเคมี จำนวน 13 โครงการ คิดเป็นร้อยละ 14.9 ของจำนวนโครงการวิจัยทั้งหมด โดยได้รับทุนสนับสนุนจากคณะฯ 9 โครงการ ทุนสนับสนุนจากภายนอกคณะ 4 โครงการ

ตารางที่ 2-2 แสดงจำนวนเงินที่ใช้ในโครงการวิจัยที่ได้รับทุนสนับสนุนจากคณะแพทยศาสตร์  
จำแนกตามภาควิชา และประเภทของค่าใช้จ่าย ปีงบประมาณ 2548

ภาควิชา/ หน่วยงาน	จำนวน งานวิจัย (เรื่อง)	ประเภทของค่าใช้จ่าย							รวม
		จ้าง ชั่วคราว	ตอบแทน	ใช้สอย	วัสดุ	ครุภัณฑ์	อื่นๆ	จัดทำ รายงาน	
1. กุมารเวชศาสตร์	4(6.0)	27,000	186,000	75,000	714,200	27,500	0	5,000	1,034,700
2. จักษุวิทยา	1(1.5)	15,000	0	0	0	0	0	3,000	18,000
3. จุลชีววิทยา	3(4.5)	190,500	0	72,600	542,957	0	28,400	18,500	852,957
4. ชีวเคมี	9(13.4)	144,000	0	53,000	1,176,122	1,361,121	0	49,445	2,783,688
5. นิติเวชศาสตร์	4(6.0)	6,000	37,400	6,000	289,740	0	0	17,452	356,592
6. ประสาทวิทยา	7(10.4)	0	55,200	227,400	444,846	19,200	0	37,700	784,346
7. พยาธิวิทยา	3(4.5)	0	43,500	0	514,300	55,894	0	8,284	621,978
8. เกสัชวิทยา	1(1.5)	0	0	28,000	102,855	0	0	6,542	137,397
9. รังสีวิทยา	2(3.0)	0	20,000	39,200	0	0	0	5,800	65,000
10. วิสัญญีวิทยา	3(4.5)	26,700	16,560	1,650	400	0	0	9,000	54,310
11. ศัลยศาสตร์	4(6.0)	6,000	0	92,500	107,000	0	0	6,000	211,500
12. สรีรวิทยา	5(7.5)	114,000	25,500	0	612,945	120,200	0	24,997	897,642
13. สูติและนรีเวชฯ	4(6.0)	0	30,000	150,000	438,718	130,000	50,934	19,000	818,652
14. โสต ศอ นาสิก	1(1.5)	0	10,000	40,000	0	0	0	3,000	53,000
15. ออร์โทปิดิกส์	1(1.5)	3,000	0	52,700	0	0	0	3,000	58,700
16. อายุรศาสตร์	8(11.9)	110,400	70,400	201,700	486,466	0	99,000	26,659	994,625
17. หน่วยงานที่มีใช้ ภาควิชา	7(10.4)	24,000	22,600	78,894	20,041	32,600	4,000	22,600	204,755
<b>รวม</b>	<b>67(100.0)</b>	<b>666,600</b>	<b>517,160</b>	<b>1,118,644</b>	<b>5,450,590</b>	<b>1,746,515</b>	<b>182,334</b>	<b>265,979</b>	<b>9,947,822</b>

กราฟที่ 2-2 แสดงภาพรวมจำนวนโครงการวิจัยที่ได้รับทุนสนับสนุนจากคณะแพทยศาสตร์  
จำแนกตามหมวดค่าใช้จ่ายต่างๆ

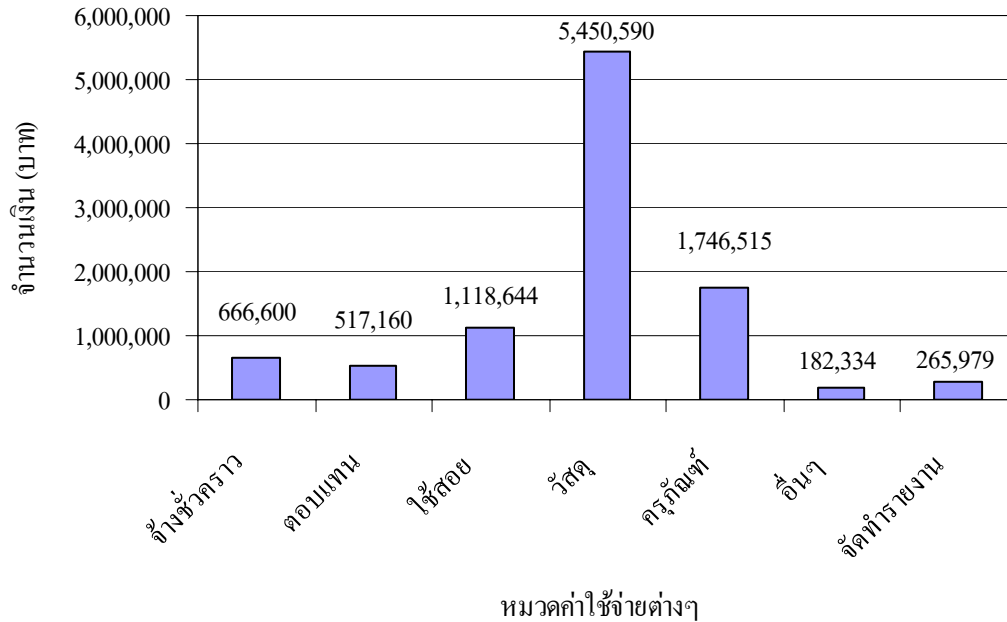

จาก 17 ภาควิชาและหน่วยงาน พบว่า ภาควิชาชีวเคมีมีจำนวนโครงการที่ได้รับทุนสนับสนุนจากคณะฯ มากที่สุด คือ 9 โครงการ คิดเป็นร้อยละ 13.4 ของจำนวนงานวิจัยทั้งหมด และใช้งบสนับสนุนจากคณะสูงสุด คือ 2,783,688 บาท เมื่อดูโดยภาพรวมทุนที่ได้รับจะเป็นค่าใช้จ่ายในส่วนของวัสดุสูงสุด

ตารางที่ 2-3 แสดงจำนวนโครงการวิจัยจำแนกตามลักษณะของงานวิจัย และงบประมาณที่ใช้ในปีงบประมาณ 2548

ลักษณะของงานวิจัย	จำนวนงานวิจัย (ร้อยละ)	จำนวนเงินทุน(บาท)
1. วิทยานิพนธ์ปริญญาโท/เอก	14(16.1)	2,062,581
2. วิทยานิพนธ์แพทย์ต่อยอด	2(2.3)	374,500
3. วิทยานิพนธ์แพทย์ประจำบ้าน	3(3.4)	755,000
4. ไม่ใช่วิทยานิพนธ์	68(78.2)	27,195,390
<b>รวม</b>	<b>87(100.0)</b>	<b>30,387,471</b>

กราฟที่ 2-3 แสดงภาพรวมจำนวนโครงการวิจัยจำแนกตามลักษณะของงานวิจัย และงบประมาณที่ใช้ ปีงบประมาณ 2548

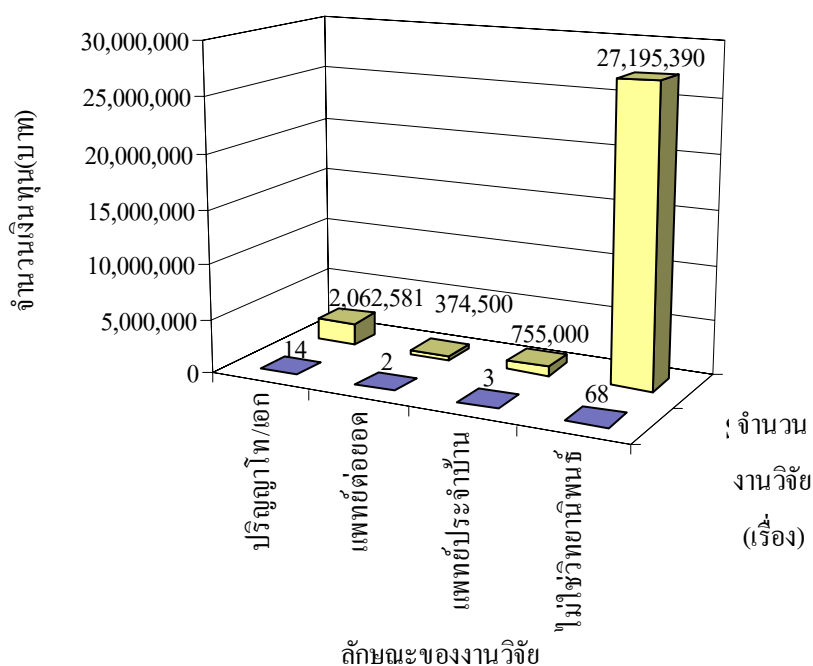

จากโครงการวิจัย 87 เรื่อง เมื่อจำแนกโครงการวิจัยตามลักษณะของงานวิจัย พบว่า ส่วนใหญ่เป็นโครงการวิจัยของอาจารย์ มิใช่เป็นโครงการวิจัยที่เป็นวิทยานิพนธ์ จำนวน 68 เรื่อง คิดเป็นร้อยละ 78.2 ของงานวิจัยทั้งหมด จำนวนเงินที่ใช้ คือ 27,195,390 บาท